



Confederação Brasileira
do Desporto Escolar

RELATÓRIO DE CUMPRIMENTO DO OBJETO

JEB'S II – ALIMENTAÇÃO

PRESTAÇÃO DE CONTAS FINAL

Processo N.º: 71000.062962/2021-33
SLI N.º: 2101585



Confederação Brasileira do Desporto Escolar

Introdução

A Confederação Brasileira do Desporto Escolar (CBDE), filiada à Federação Internacional do Esporte Escolar (ISF), à Federação Internacional de Escolas Católicas (FISEC), reconhecida pelo Comitê Olímpico Brasileiro (COB), é uma entidade privada sem fins lucrativos, de caráter desportivo educacional e integra o Sistema Nacional do Desporto.

A CBDE foi fundada em 25 de maio de 2000, com base na Lei Nº 9.615, de 24 de março de 1998, a CBDE é o órgão legítimo de representação nacional de administração do desporto educacional no ensino fundamental e médio e tem como base o Decreto nº 7.984, de 08 de abril de 2013.

Com a missão de promover o indivíduo de forma integral e a sua formação para o exercício da cidadania e prática de lazer, a CBDE possui como propósito transformador: "O esporte começa aqui", onde pode ser observado através dos JEB's (Jogos Escolares Brasileiros).

Realizado através do esforço conjunto entre a CBDE, Secretaria Especial do Esporte (Órgão Oficial do Ministério da Cidadania) e a Federação de Esportes Estudantis Do Rio de Janeiro, o JEB's é a principal competição escolar do país, proporcionando aos estudantes o desenvolvimento dos valores do esporte, como: espírito esportivo, integração, socialização e amor à pátria, desenvolvimento do intercâmbio esportivo e cultural e a chance de se tornarem grandes atletas profissionais.

No contexto de integração e sociabilidade, crianças e adolescentes constroem valores e formam conceitos por meio das atividades desportivas, promovendo benefícios à saúde física e psicológica, atendendo seu direito constitucional ao exercício da prática de esportes. Os JEB's também têm viés cultural. Com delegações de todo o Brasil, os atletas acabam aprendendo e convivendo com os outros participantes novos estilos de jogo, hábitos regionais, comportamentos e manifestações próprias de cada região, seja por meio do esporte ou da socialização.

O Estatuto da Criança e do Adolescente, em seu artigo 4º, reconhece a prática esportiva como um direito a ser assegurado de forma prioritária à população infanto-juvenil. Sendo assim, o país necessita de políticas públicas que tendam a esta demanda. Neste sentido, instituições que focam suas ações objetivando a esta premissa, assumem uma parcela de responsabilidade social e cumprem um papel importante, repartindo com o Governo o atendimento a este segmento, favorecendo ao desenvolvimento de competências pessoais e coletivas e fortalecendo comportamentos compatíveis com valores da sociedade democraticamente moderna.

O esporte e a educação juntos são aliados da cidadania e constroem valores para toda a vida. Invertendo a pirâmide do esporte, investindo na base e estruturando um sistema de jogos escolares, é possível contribuir com a formação dos jovens e até mesmo revelar futuros atletas de alto rendimento no Brasil.



Confederação Brasileira do Desporto Escolar

Todo aluno para poder participar do projeto, deve estar regularmente matriculado em instituições de ensino, sendo no mínimo, cinquenta por cento dentre os beneficiários, alunos regularmente matriculados na rede pública de ensino.



Objetivo do Projeto

O objeto do projeto em questão foi fornecer alimentação a todos os participantes e colaboradores dos Jogos Escolares Brasileiro – JEB's, atletas estudantes na faixa etária de 12 a 14 anos.

Ao falar de JEB's, estamos falando do maior acontecimento escolar esportivo do Brasil e do único evento escolar do esporte com a presença de todos os estados da federação. Milhares de adolescentes tiveram a oportunidade de congregar entre os dias 31 de outubro e 15 de novembro de 2022, na cidade do Rio de Janeiro, para vivenciarem através do esporte, momentos de glória, sonhos, realizações e experiências únicas. Pensando em motivar cada vez mais jovens a prática esportiva, além dessa atmosfera trazida pela dinâmica do evento, outra estratégia utilizada pela CBDE foi a de utilizar as estruturas do Parque Olímpico da Rio 2016 como sede dos jogos, proporcionando assim aos participantes uma experiência singular de competir nas mesmas instalações em que grandes nomes do esporte mundial disputaram e conquistaram suas medalhas nos Jogos Olímpicos de 2016. Ao todo, a grandiosidade do evento reuniu alunos atletas de todos os estados do Brasil, contemplando a participação de 681 municípios brasileiros.



Confederação Brasileira do Desporto Escolar



MUNICÍPIOS CONTEMPLADOS



681 MUNICÍPIOS

ACRE – 11	PARANÁ – 51
ALAGOAS – 25	PARAÍBA – 33
AMAPÁ – 05	PERNAMBUCO – 30
AMAZONAS – 18	PIAUI – 09
BAHIA – 15	RIO DE JANEIRO – 13
CEARÁ – 31	RIO GRANDE DO NORTE – 20
DISTRITO FEDERAL – 01	RIO GRANDE DO SUL – 27
ESPIRITO SANTO – 22	RORAIMA – 10
GOIÁS – 40	RONDÔNIA – 24
MARANHÃO – 29	SANTA CATARINA – 46
MATO GROSSO – 24	SERGIPE – 13
MATO GROSSO DO SUL – 23	SÃO PAULO – 59
MINAS GERAIS – 51	TOCANTINS – 26
PARÁ – 25	

A realidade financeira destes adolescentes que participaram da edição dos Jogos Escolares Brasileiro 2022, na maioria dos casos não é das mais favoráveis. Poder oportunizar um evento com a qualidade que o esporte e seus praticantes merecem, é uma atitude louvável por parte de quem fomenta o esporte de maneira geral. Desta forma, o fornecimento da alimentação veio de encontro com o proposto para a realização dos jogos e do projeto, garantindo assim que todos os envolvidos diretamente no evento pudessem ter o subsídio nutricional necessário para participação.

A garantia da alimentação de todos os participantes do projeto além de corroborar com os objetivos propostos e executados pelos JEB's, atrelou a imagem do Governo Federal como incentivador da prática esportiva no ambiente escolar. Sabemos como é importante a parceria pública privada para o desenvolvimento do esporte. Não somente pela imagem, esta parceria desenvolvida entre a Confederação Brasileira do Desporto Escolar e o mecanismo da Lei de Incentivo ao Esporte através do projeto JEB's II – Alimentação, foi uma importante ação em prol ao fomento do esporte brasileiro, em um meio tão deficitário quanto o desporto escolar.

A execução deste projeto proporcionou, durante todos os dias de evento, alimentação de qualidade aos colaboradores envolvidos e para os milhares de alunos praticantes das dezoito modalidades contempladas, sendo elas: atletismo, badminton, basquete, ciclismo, ginástica artística, ginástica rítmica, judô, taekwondo, tênis de mesa, vôlei de praia, vôlei de quadra, karatê, handebol, natação, luta greco-romano, luta livre, futsal e xadrez. Para atender uma logística melhor aos beneficiários, as refeições foram servidas em dois locais da cidade do Rio de Janeiro, sendo eles no Centro de Educação Física Almirante Adalberto Nunes – CEFAN e no Parque Olímpico. Ambos os locais de refeição foram estruturas que receberam os jogos da edição JEB's 2022.



Confederação Brasileira do Desporto Escolar



O cronograma de refeições foi dividido em sete dias. Nos dois primeiros dias, conforme previsto inicialmente, as refeições foram servidas para colaboradores do Comitê Organizador. Ao decorrer dos dias, com a chegada das delegações e da equipe de arbitragem o quantitativo de refeições servidas aumentou significativamente. Entre o terceiro e quarto dia de evento, aconteceram as chegadas de centenas de delegações e da equipe de staff, voluntários, árbitros e convidados dos jogos.

O formato de execução do JEB's 2022 foi desenhado pensando no melhor cenário não só para os jogos e provas como também em toda a estrutura e logística que envolve o evento. Trabalhando as modalidades de forma intercaladas, entre o quinto e sexto dia de JEB's, os membros de delegações e árbitros que participaram das atividades de atletismo e atletismo adaptado, badminton, ciclismo, ginástica artística, ginástica rítmica, judô, karatê, natação, taekwondo, tênis de mesa, wrestling e xadrez retornaram para suas cidades natais.

Ao sétimo dia de JEB's os participantes das modalidades de basquete, futsal, handebol, voleibol e vôlei de praia, juntamente com os voluntários/staff/convidados finalizaram suas atividades do evento. No oitavo e último dia deste importante evento no cenário esportivo nacional, os colaboradores do Comitê Organizador se despediam da edição 2022 dos JEB's.

O acesso aos restaurantes aconteceu através do uso da credencial, onde na entrada havia a leitura do Qrcode junto ao Sistema de Gestão de Inscrição de participantes no evento. Cada participante teve direito a um acesso ao restaurante com refeição servida no sistema buffet self service (a vontade), com direito a uma bebida (refrigerante ou suco) e água mineral livre. Além das 03 (três) refeições básicas, a organização do evento ainda ofereceu Kit Lanche aos participantes na ocasião em que as delegações chegavam ou partiam do Rio de Janeiro em horários em que o Restaurante Central ou o serviço de café da manhã dos hotéis não estavam em funcionamento, e ainda na Cerimônia de Abertura.



Confederação Brasileira do Desporto Escolar

Jogos Escolares Brasileiros - JEB'S/2022 Rio de Janeiro/RJ																
EVENTOS	31/10	01/11	02/11	03/11	04/11	05/11	06/11	07/11	08/11	09/11	10/11	11/11	12/11	13/11	14/11	15/11
	SEG	TER	QUA	QUI	SEX	SAB	DOM	SEG	TER	QUA	QUI	SEX	SAB	DOM	SEG	TER
Atletismo									CH	M/T	M/T	M/T	M/T	S		
Atletismo Adaptado									CH	M/T	M/T	M/T	M/T	S		
Badminton									CH	M/T	M/T	M/T	M/T	S		
Basquete		CH	M/T	M/T	M/T	M/T	M/T	M/T	S							
Ciclismo									CH	M/T	M/T	M/T	S			
Futsal		CH	M/T	M/T	M/T	M/T	M/T	M/T	S							
Ginástica Artística		CH	M/T	M/T	M/T	S										
Ginástica Rítmica										CH	M/T	M/T	M/T	S		
Handebol									CH	M/T	M/T	M/T	M/T	M/T	M/T	S
Judô		CH	M/T	M/T	M/T	S										
Karatê		CH	M/T	M/T	M/T	S										
Natação										CH	M/T	M/T	M/T	S		
Taekwondo		CH	M/T	M/T	M/T	S										
Tênis de Mesa						CH	M/T	M/T	M/T	S						
Voleibol									CH	M/T	M/T	M/T	M/T	M/T	M/T	S
Vôlei de Praia		CH	M/T	M/T	M/T	M/T	M/T	M/T	S							
Wrestling										CH	M/T	M/T	M/T	S		
Xadrez		CH	M/T	M/T	M/T	M/T	S									

O JEB's, mesmo se tratando de um projeto educacional por todo o público em que ele efetivamente atende, devido a sua magnitude, torna-se um evento classificatório, onde os resultados indicaram os representantes do Brasil para as competições dos Jogos Sul-Americanos Escolares e do Gymnasiade SUB 15 2023.





Confederação Brasileira do Desporto Escolar



É diante de todo este importante trabalho realizado pela Confederação Brasileira do Desporto Escolar através do JEB's II – Alimentação, juntamente com o crucial apoio da Lei de Incentivo ao Esporte que este valioso projeto foi executado com muita responsabilidade e eficácia.

Metas

Meta Qualitativa

Meta 01: Promover o conhecimento educacional das modalidades esportivas aos beneficiados.

Indicador: Conhecimento das regras e normas do evento/modalidades por parte de representantes e beneficiados.

Instrumento de Verificação: Divulgação de normas, regulamentos e regras das competições.

A promoção do conhecimento, em todas as suas instâncias é um valor indispensável nas ações promovidas pela Confederação Brasileira do Desporto Escolar. Sabemos que o efeito de valores que o esporte prospera na vida de seus praticantes é algo que vai muito além das demarcações das linhas das quadras, tatames, raias e mesas de disputas. Promover o conhecimento educacional das dezoito modalidades do JEB's ultrapassa a regra técnica do cometer uma falta no futsal, realizar dois toques no voleibol ou queimar a largada na natação. Possibilitar conhecimentos das modalidades ofertadas no JEBs, além de ensinar toda a regulamentação de determinado esporte, significa ensinar valores essenciais para a formação de um cidadão. Executar esta meta, na prática, denota



Confederação Brasileira do Desporto Escolar

transcrever aos beneficiários o conjunto de regras e preceitos que orientam, disciplinam o comportamento humano, a moral do indivíduo em sociedade, o respeito às regras, sem trapaças.



Ética, honestidade e jogo limpo são valores essenciais do esporte, e para complementar estes valores e colaborar para o ótimo resultado nos jogos, a diretoria da CBDE se reuniu com os chefes de delegações estaduais no congresso técnico, onde foram apresentados e discutidos normas, diretrizes e informações sobre os jogos. Ainda foram disponibilizados no sítio eletrônico da CBDE, o Regulamento Geral do JEB's junto com o regulamento específico de todas as modalidades que foram praticadas pelos estudantes através da disponibilidade dos regulamentos para todos os envolvidos.

Executar e cumprir com extrema satisfação essa meta significou contribuir diretamente com a formação social dos beneficiários pelo JEB's atendidos.





Confederação Brasileira do Desporto Escolar

Meta O2: Incentivar o intercâmbio e o convívio entre as modalidades/delegações como forma de incentivo e integração esportiva-social.

Indicador: Integralização entre os beneficiados do projeto.

Instrumento de Verificação: Fotos e/ou vídeos, contendo momentos de interação e convivência entre diferentes delegações.

O Brasil é um dos países de mais influência cultural no mundo. Segundo uma pesquisa realizada pelo "Rota de Férias", nosso país ocupa hoje a 13ª posição no ranking mundial de países com mais influência cultural no mundo. Essa influência cultural, é logicamente precedida pela nossa expansão territorial e por toda estrutura colonial que se instaurou durante nossa história. Essa somatória de culturas, reflete diretamente na formação esportiva de nossas crianças e adolescentes. Diferentes escolas, diferentes ensinamentos, diferentes táticas e técnicas são a tradução do que foi JEB's 2022. Executar o evento, por si só, contemplando a presença de todos os estados do país, seria a validação da presente meta. Contudo, pensando em cada vez mais contribuir com a formação social dos nossos alunos, a CBDE pensando na maior possibilidade de conagração entre os participantes, elaborou para o evento a "Área de Convivência". O espaço foi criado para descanso, interação, diversão e palestras para todos os alunos em momentos de descontração fornecendo conhecimento, troca de experiências e aprendizado, gerando integração entre diferentes culturas sociais e modalidades esportivas. O local reuniu uma série de atrações lúdicas e educativas. Além disso, o palco principal foi o local destinado para algumas cerimônias de premiações, apresentações, brincadeiras, entrevistas com embaixadores atletas olímpicos, entrega de placas para autoridades, presidentes de federações e chefes de delegações. Ponto de passagem e de parada de todos os participantes que almoçavam e jantavam no Restaurante do evento, o corredor de saída do mesmo direcionava todos que ali faziam suas refeições para o Centro de Convivência, o que automaticamente induzia os participantes a viverem a Área de Convivência do JEB's 2022. No local os participantes ainda tiveram a oportunidade de conhecer os uniformes disponibilizados pela CBDE para as delegações brasileiras nas missões internacionais. Os alunos puderam participar de brincadeiras e animadas disputas de música, dança e jogos, como: tênis de mesa, aero hockey, pebolim, xadrez, dama, fut prego, totó humano, estação game, estação basquete ball machine, inflável de surf e foto 360° e atividades de recreação, como: vôlei gigante, mini basquete, desafio do reaction, badminton, danças do tik tok e atividades de animação no palco. Enfim, a estrutura de entretenimento oferecida aos participantes promoveu a interação cultural e atividades educativas e culturais. Ainda esteve presente o stand do Intrega Brasil e Autoridade Brasileira de Controle de Dopagem – ABCD (ambas do Governo federal).



Confederação Brasileira do Desporto Escolar

Além da presença dos alunos de diferentes estados e escolas do esporte brasileiro, nossa Área de Convivência e todos os espaços de execução do JEB's 2022 contaram também com a presença de atletas e ex-atletas renomados do esporte brasileiro. A iniciativa de trazer estas estrelas, que para muitos são espelho, ídolos e inspiração, fomentaram também o intercâmbio e o convívio entre as modalidades/delegações como forma de incentivo e integração esportiva-social, uma vez que, todos estes fenômenos do esporte brasileiro, que estiveram com os alunos participantes do JEB's 2022, passaram por algum momento de sua vida, a mesma experiência que estes adolescentes vivenciaram no Rio em 2022, de serem alunos atletas.



Ainda na estrutura do Centro de Convivência foi realizado no dia 10 de novembro o evento Noite dos Estados, realizada pela primeira vez durante o JEB's. A atividade foi procedida por uma programação de breakdance com a participação do beatbox Borracha, DJ Guiomarx e apresentações do BBoys Negão e Kapu. Foram disponibilizadas mesas onde cada delegação pudesse fazer a exposição de itens/objetos e comidas típicas dos seus estados. Além da exposição, alguns estados ainda realizaram apresentações no palco principal ou exibição de vídeos que oportuniza os estudantes-atletas a conhecer e vivenciar tradições diferentes das suas.



Confederação Brasileira do Desporto Escolar



Outra atividade complementar aos jogos esportivos e de entretenimento aos participantes, considerada grande festa de encerramento, é apelidada carinhosamente de Momento JEB's. A ação aconteceu no dia 11 de novembro, durante o segundo bloco de competições esportivas, visando contemplar os estudantes atletas que não participaram



Confederação Brasileira do Desporto Escolar

da Cerimônia de Abertura que ocorreu no primeiro bloco da programação. Durante o Momento JEB's vídeos institucionais do evento e de patrocinadores e apoiadores foram exibidos no telão do palco, autoridades homenageadas e encerramento com o show artístico musical com o cantor rapper L7nnon.



As atividades de entretenimento não pararam no JEB's 2022. Durante a realização da Super Final World Championships realizada na Arena Carioca 01, no Parque Olímpico da Barra entre os dias 05 e 06 de novembro, período do JEB's, foram disponibilizadas 900 credenciais/pulseiras para contemplar participantes do JEB's, que puderam prestigiar assistir atletas como Raíssa Leal (Fadinha) competindo.

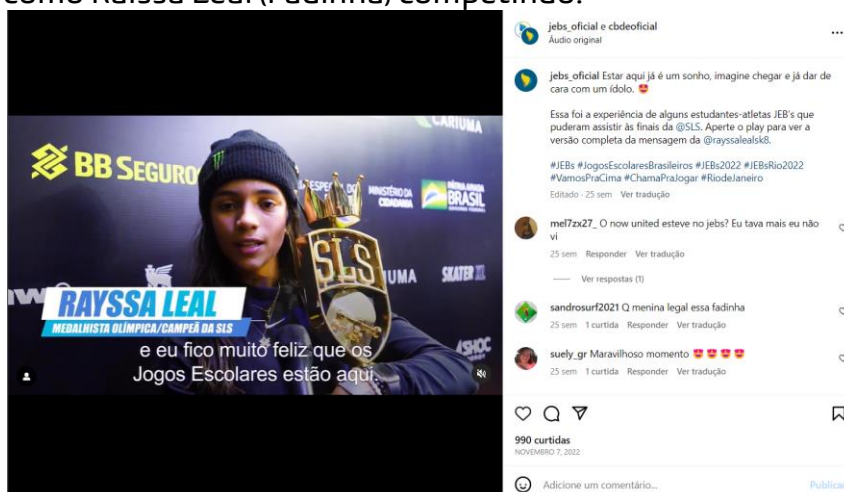



Confederação Brasileira do Desporto Escolar

Eu estou muito feliz mesmo.
Eu sou muito fã da Rayssa.

jeb's_oficial e cbdeoficial
Áudio original

jeb's_oficial Estar aqui já é um sonho, imagine chegar e já dar de cara com um ídolo. 🥰

Essa foi a experiência de alguns estudantes-atletas JEB's que puderam assistir às finais da @SLS. Aperte o play para ver a versão completa da mensagem da @rayssalealsk8.

#JEBs #JogosEscolaresBrasileiros #JEBs2022 #JEBsRio2022 #VamosPraCima #ChamaPraJogar #RioDeJaneiro
Editado · 25 sem Ver tradução

mel7zx27_ O now united esteve no jeb's? Eu tava mais eu não vi
25 sem Responder Ver tradução
Ver respostas (1)

sandrosurf2021 Q menina legal essa fadinha
25 sem 1 curtida Responder Ver tradução

suely_gr Maravilhoso momento 🥰🥰🥰
25 sem 1 curtida Responder Ver tradução

990 curtidas
NOVEMBRO 7, 2022

Adicione um comentário... Publicar



Link (QRCode) com a matéria dos alunos do JEB's na SLS 2022

Desta forma, podemos concluir então que a meta em questão foi cumprida com extrema satisfação.





Confederação Brasileira do Desporto Escolar

Meta Quantitativa

Meta 01: Participação de, ao menos, uma delegação de cada região do Brasil (Norte, Nordeste, Centro-Oeste, Sul, Sudeste).

Indicador: Número de Instituições inscritas por estado.

Instrumento: Lista consolidada de escolas inscritas.

Como já mencionamos anteriormente, o JEB's, é o maior acontecimento escolar esportivo do Brasil e o único evento escolar do esporte com a presença de todos os estados da federação.

O projeto proporcionou através do esporte, um verdadeiro encontro de alunos atletas brasileiros. Como pode ser observado na lista de escolas inscritas nos jogos, 2.010 (duas mil e dez) escolas de todo o território brasileiro estiveram presentes na edição JEB's 2022. Desta forma, podemos concluir então que, além do cumprimento da meta em questão, o JEB's 2022 possibilitou a socialização e integralização entre diferentes culturas presentes em todas as regiões do país para todos os alunos, democratizando o esporte escolar no Brasil.





Confederação Brasileira do Desporto Escolar



Meta 02: Atingir pelo menos 20% de beneficiados do sexo feminino do total de beneficiados do projeto.

Indicador: Percentual final dos alunos do sexo feminino.

Instrumento: Relação de beneficiados consolidada.

De todo o público beneficiário atendido pelo JEB's 2022, conforme aponta a relação de beneficiados consolidada, 45,13% foram alunas do sexo feminino.

Se fizermos uma analogia, os Jogos Escolares Brasileiros são para os alunos da nossa nação o que os Jogos Olímpicos são para os atletas de elite de cada país: o ápice do esporte. A similaridade de logística, jogos, conagraçamento pelas áreas de convivência, público participante sempre elegível pela demarcação territorial, a diversidade de modalidades e culturas proporcionadas por ambos os eventos seguem uma mesma linha de execução. A edição dos Jogos Olímpicos do Rio de Janeiro, em 2016 recebeu um total de 45% de atletas mulheres. A edição de Jogos Olímpicos da era moderna que teve a maior participação feminina na competição foi em Tóquio 2020, realizado em 2021 devido a pandemia da Covid-19. Os Jogos de Tóquio contaram com a presença de 48,8% de atletas



Confederação Brasileira do Desporto Escolar

do sexo feminino. Estas edições mencionadas acima são as duas últimas edições realizadas dos Jogos Olímpicos da Era Moderna. O JEB's, ao cumprir com extrema satisfação a meta de atingir pelo menos 20% de beneficiados do sexo feminino do total de beneficiados do projeto, não somente valida mais um ponto pactuado junto ao mecanismo da Lei de Incentivo ao Esporte como também executa um papel importantíssimo ao esporte brasileiro: o legado olímpico. O JEB's 2022 foi para o esporte escolar brasileiro o que os Jogos Olímpicos são para o esporte mundial: inclusão, diversidade, cultura e igualdade de gênero no esporte.



Atividades Realizadas no Projeto

Durante o evento, milhares de pessoas tiveram a oportunidade de prestigiar a megaestrutura feita para receber os estudantes e assistir aos jogos e provas de Atletismo, Badminton, Basquete, Ciclismo, Ginástica Artística, Ginástica Rítmica, Judô, Taekwondo, Tênis de Mesa, Vôlei de Praia, Vôlei de Quadra, Karatê, Handebol, Luta Greco Romana, Futsal e Xadrez.

Com um número grandioso de 5.659 alunos atletas de todo o país inscritos para os jogos, o JEB's (Jogos Escolares Brasileiros) na edição de 2022 teve como sede a cidade do Rio de Janeiro. Na capital carioca foram distribuídas as arenas dos jogos e provas, sendo elas o Parque Olímpico da Barra, o Complexo Esportivo da Universidade da Força Aérea (UNIFA) e a Arena da Juventude em Deodoro.

O evento contou também com mais de 1.749 dirigentes e componentes das comissões técnicas das delegações, e ainda com a presença de 1.208 colaboradores envolvidos no evento, entre integrantes do comitê organizador, árbitros e voluntários que contribuíram para todo o alcance do sucesso dos jogos. Como previsto e pactuado no objetivo do projeto, o propósito do JEB's II - Alimentação se deu em fornecer alimentação a todos os participantes e colaboradores dos Jogos Escolares Brasileiro – JEB's. Desta forma, mesmo



Confederação Brasileira do Desporto Escolar

que os 1.208 colaboradores não estejam contabilizados no somatório final dos beneficiários do evento, esta categoria foi assistida com o fornecimento de alimentação durante o JEB's 2022. Tal ação somente foi executada uma vez que autorizada no projeto pactuado, como mencionado no objetivo e memórias de cálculos. A CBDE prezando pela ética e respeito ao mecanismo da Lei de Incentivo ao Esporte, enviamos no anexo I deste documento a "RELAÇÃO DE INSCRITOS – COLABORADORES" no JEB's 2022. Cabe destacar ainda que, como apontado no relatório de inscritos - colaboradores, todos os presentes classificados como executaram ações que vão diretamente ao encontro da realização do projeto e do evento.

Como podemos verificar, o JEB's 2022 movimentou o esporte brasileiro. A Edição reuniu no Rio de Janeiro, entre os dias 31 de outubro a 15 de novembro de 2022, 8.616 (oito mil, cinquenta e trinta e seis) pessoas de forma direta, além dos milhares de espectadores presentes nas arenas dos jogos durante todo o evento.

O Jogos Escolares Brasileiros é um evento de extremo respeito no cenário esportivo nacional, sendo arquitetado e executado com muita responsabilidade, segurança e idoneidade. Nunca, em toda a história de edições dos jogos, houve qualquer acontecimento que colocasse a integridade física e moral dos alunos atletas participantes em risco. Entretanto, muitas delegações apontaram dificuldade em conseguir a liberação dos pais e responsáveis dos alunos atletas para que estes pudessem se deslocar de seus Estados e passassem alguns dias em solo carioca, durante a realização do JEB's.

A sociedade brasileira vem vivendo momentos de tensão social, principalmente no âmbito escolar. Mesmo que toda estrutura dos Jogos Escolares Brasileiros 2022 tenha contado com um alto padrão de qualidade e segurança, sendo o evento planejado e concretizado em um formato que não oferece riscos aos envolvidos, é totalmente compreensível a preocupação, cuidado e receio por parte dos pais e responsáveis destes jovens sonhadores, em permitir que esses alunos atletas se desloquem por alguns dias para viverem o mundo JEB's. Existe uma linha tênue entre o sonho e desejo do aluno atleta em experimentar o estupendo Jogos Escolares Brasileiros e o zelo dos pais e responsáveis em se sentirem seguros para permitirem que seus tutelares viagem literalmente pelo JEB's. O papel que cabe a Confederação Brasileira do Desporto Escolar neste cenário é, além de proporcionar cada edição dos seus jogos com extrema segurança e profissionalismo, respeitar a decisão dos envolvidos.

O Projeto JEB's II – Alimentação, pautado pela democratização do acesso ao esporte, reservou em vagas, o mínimo de 50% para alunos regularmente matriculados na rede pública de ensino. Como pode ser observado nos documentos comprobatórios, de todo o público presente na edição 2022, 54,64% se trataram de alunos de escolas públicas do Brasil. Cabe destacar ainda que, dentre estes beneficiários das redes públicas de ensino, muitos são adolescentes residentes de zona rural, que tiveram pela primeira vez, a oportunidade de vivenciarem um evento esportivo da magnitude do JEB's.



Confederação Brasileira do Desporto Escolar

Ponto chave deste projeto, a garantia da suplementação através das refeições oferecidas diariamente, durante o período em que os jogos aconteceram, atendeu de maneira eficaz a todos os envolvidos no evento.

Prezando pela qualidade do evento, a organização do JEB's 2022, através de uma logística operacional de distribuição das refeições, desenvolveu espaços próprios, que proporcionavam uma ambientação satisfatória aos alunos atletas. Em um ambiente totalmente amplo, limpo e organizado, nossos milhares de beneficiários realizaram suas refeições. Estes cuidados certamente contribuíram para o sucesso dos jogos.





Confederação Brasileira do Desporto Escolar





A N O S

Confederação Brasileira do Desporto Escolar





Confederação Brasileira do Desporto Escolar





Confederação Brasileira do Desporto Escolar





Confederação Brasileira do Desporto Escolar





Confederação Brasileira do Desporto Escolar

Fotos /Comprovação da Execução do Projeto

Montagem das Estruturas

Restaurante Central

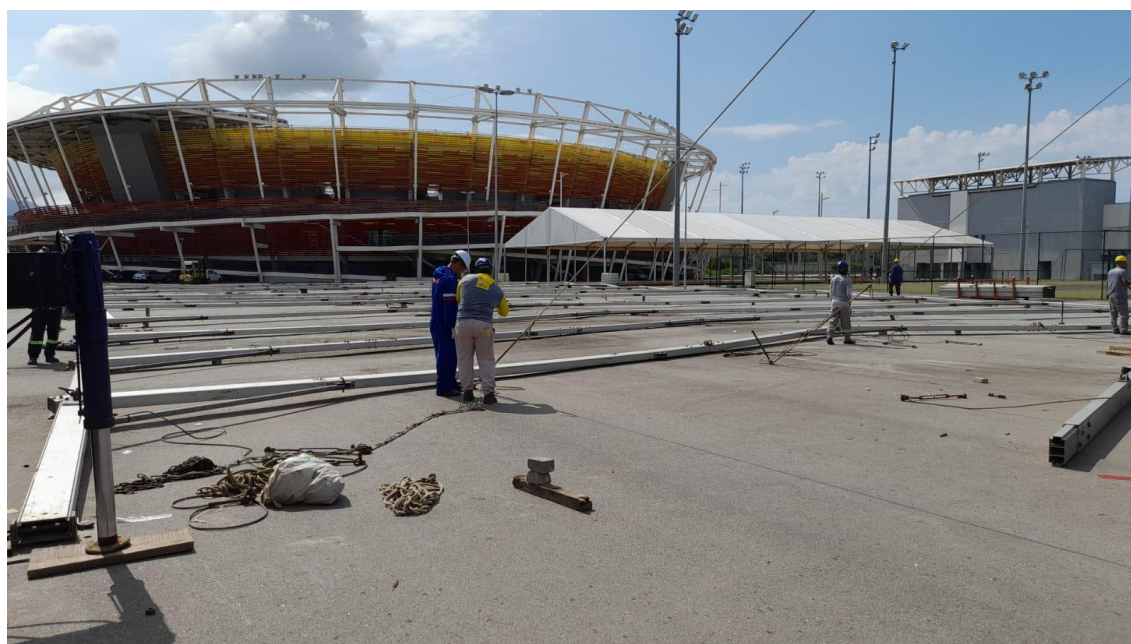



Confederação Brasileira do Desporto Escolar





A N O S

Confederação Brasileira do Desporto Escolar





Confederação Brasileira do Desporto Escolar





Confederação Brasileira do Desporto Escolar



Centro de Convivência





Confederação Brasileira do Desporto Escolar

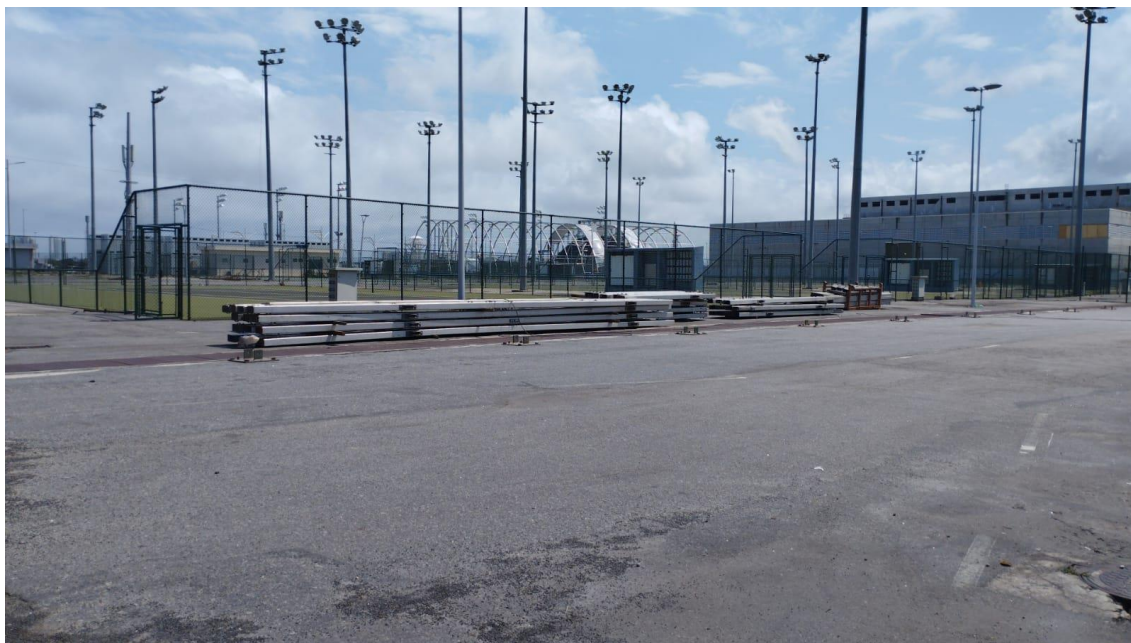



Confederação Brasileira do Desporto Escolar





A N O S

Confederação Brasileira do Desporto Escolar





A N O S

Confederação Brasileira do Desporto Escolar

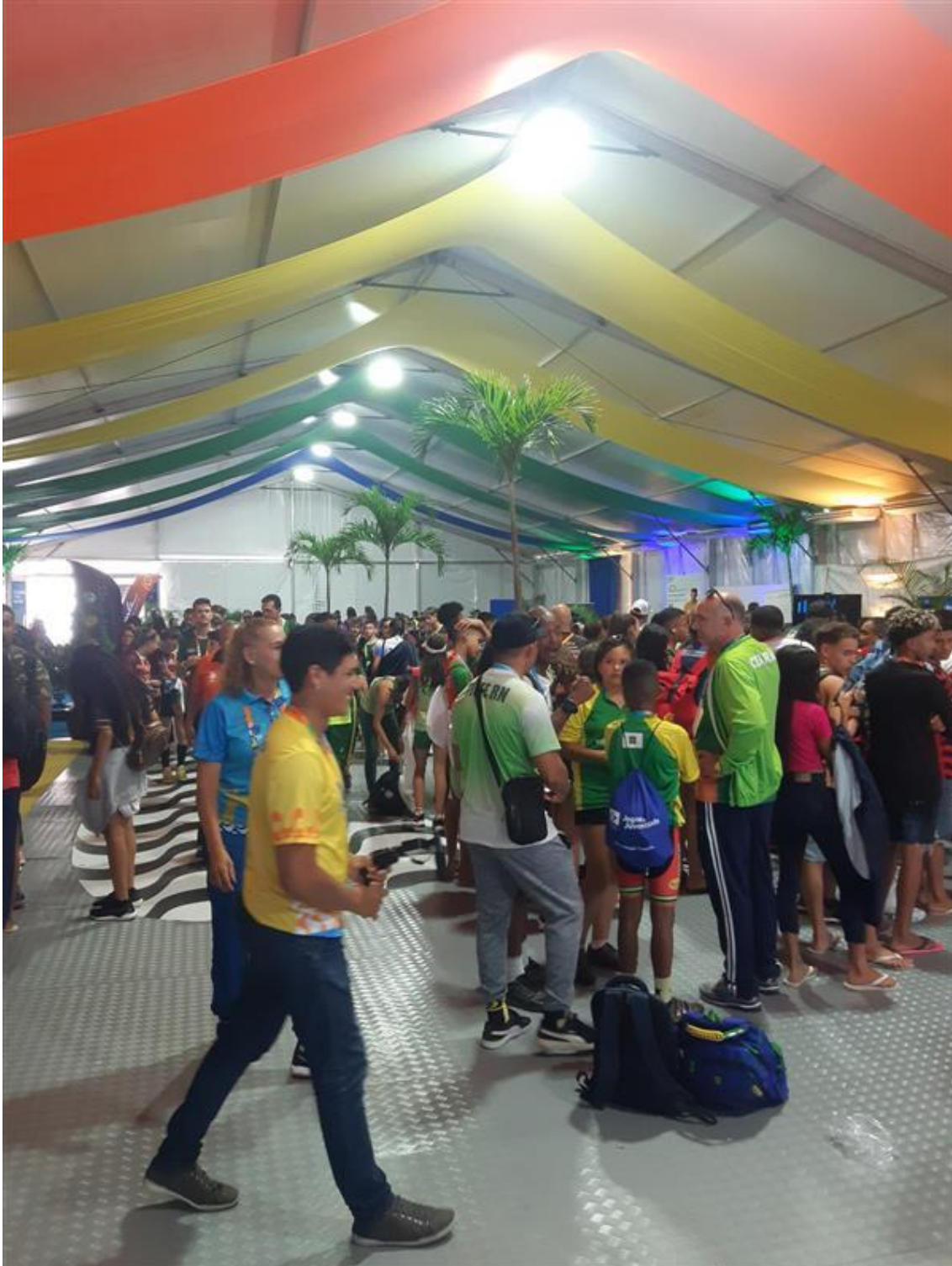



Confederação Brasileira do Desporto Escolar

Arenas dos Jogos

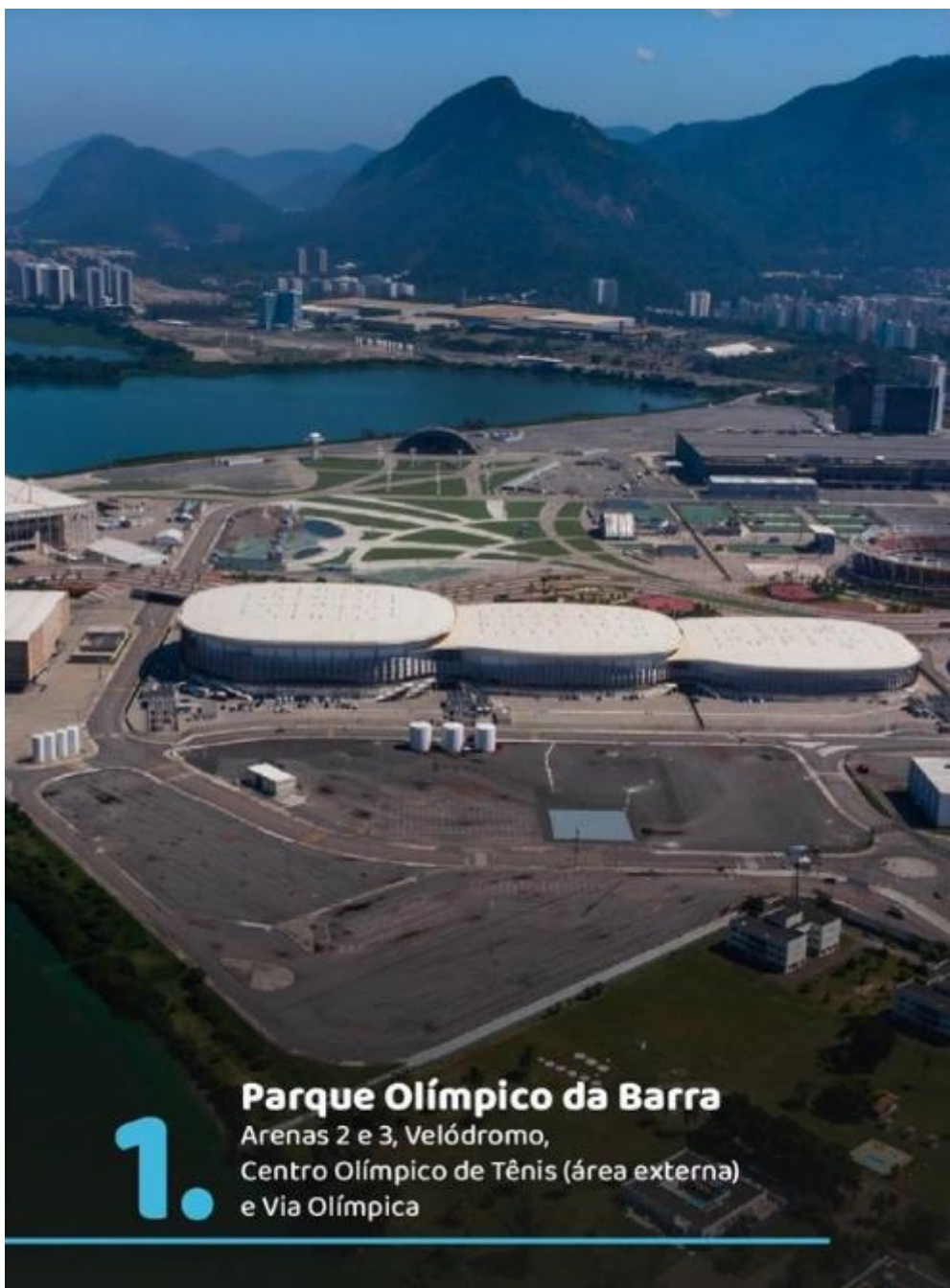

1.

Parque Olímpico da Barra
Arenas 2 e 3, Velódromo,
Centro Olímpico de Tênis (área externa)
e Via Olímpica



Confederação Brasileira do Desporto Escolar

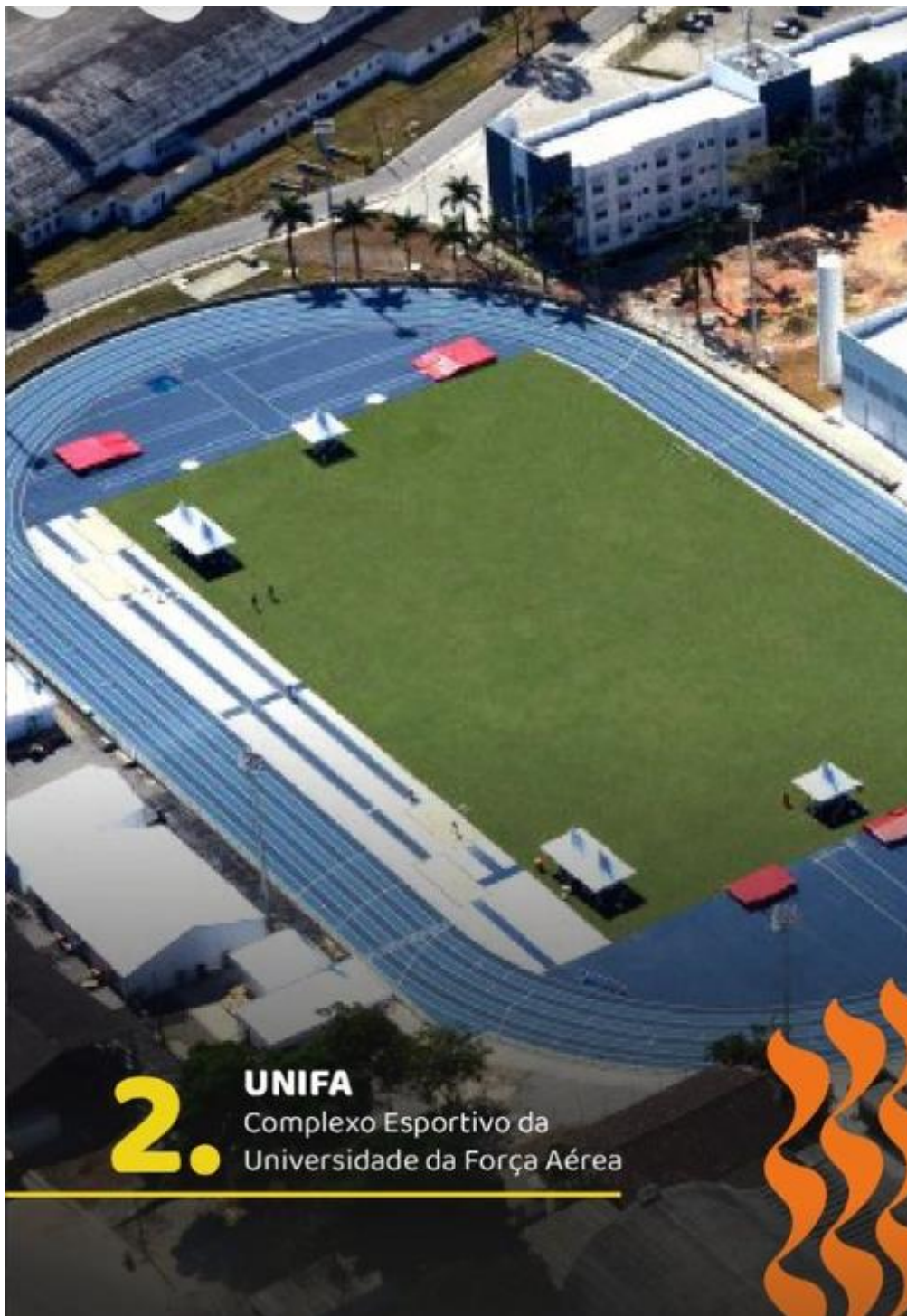

2. **UNIFA**
Complexo Esportivo da
Universidade da Força Aérea



Confederação Brasileira do Desporto Escolar

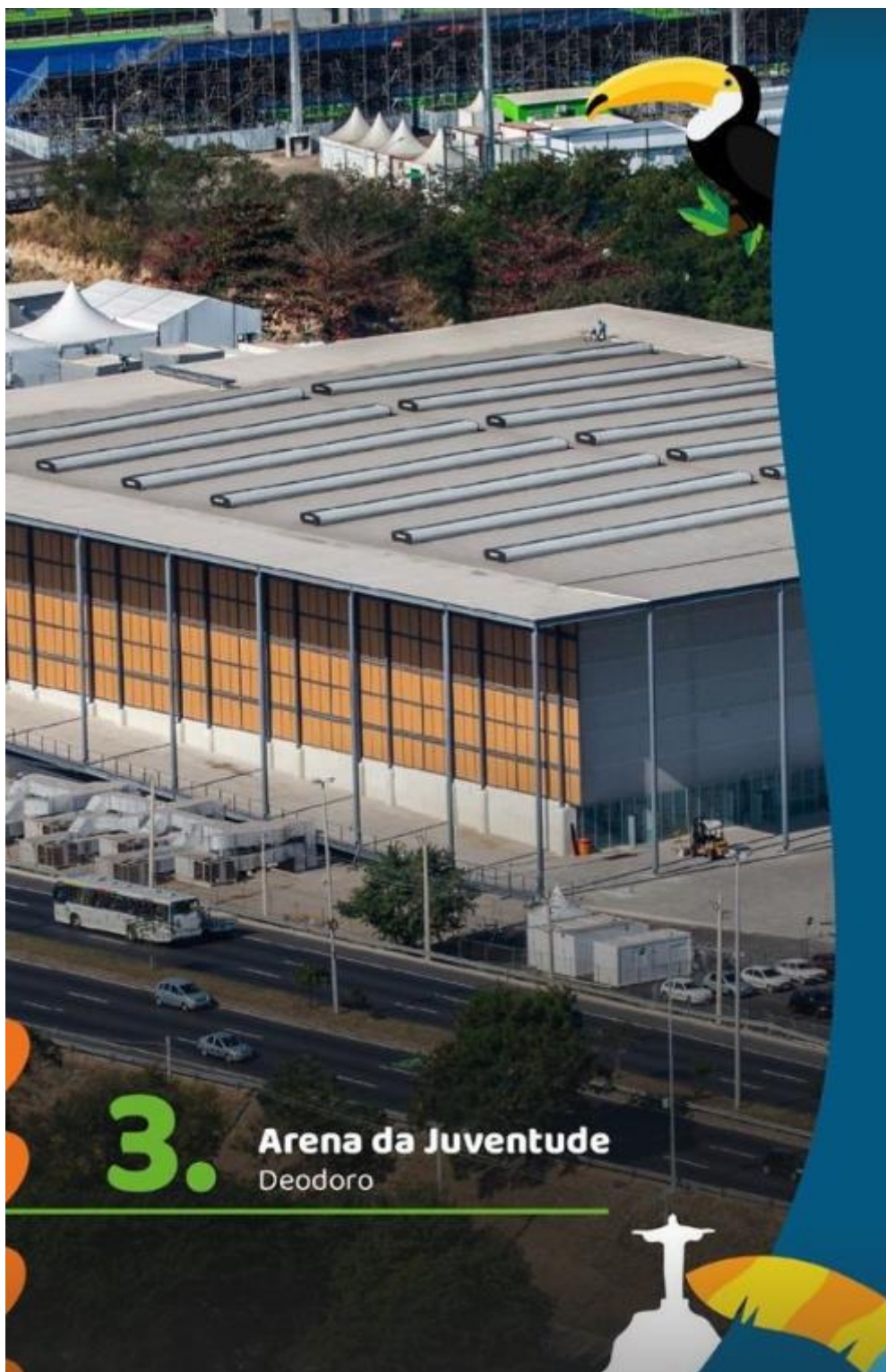

3.

Arena da Juventude
Deodoro



A N O S

Confederação Brasileira do Desporto Escolar

UNIFA | Complexo Esportivo da
universidade da Força Aérea

- natação
- atletismo
- atletismo adaptado
- karatê
- taekwondo
- wrestling
- badminton



A N O S

Confederação Brasileira do Desporto Escolar





Confederação Brasileira do Desporto Escolar





A N O S

Confederação Brasileira do Desporto Escolar

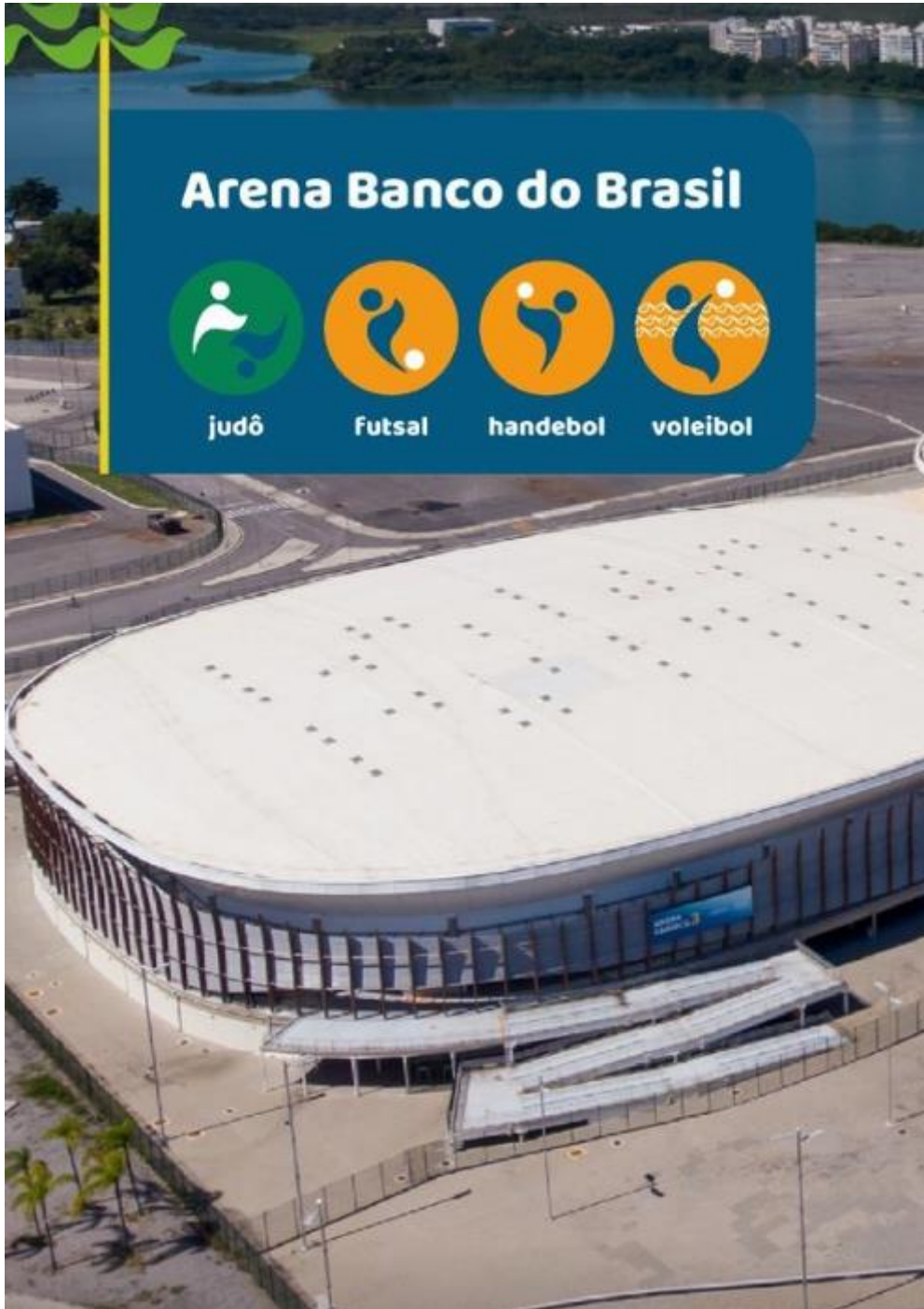



Confederação Brasileira do Desporto Escolar

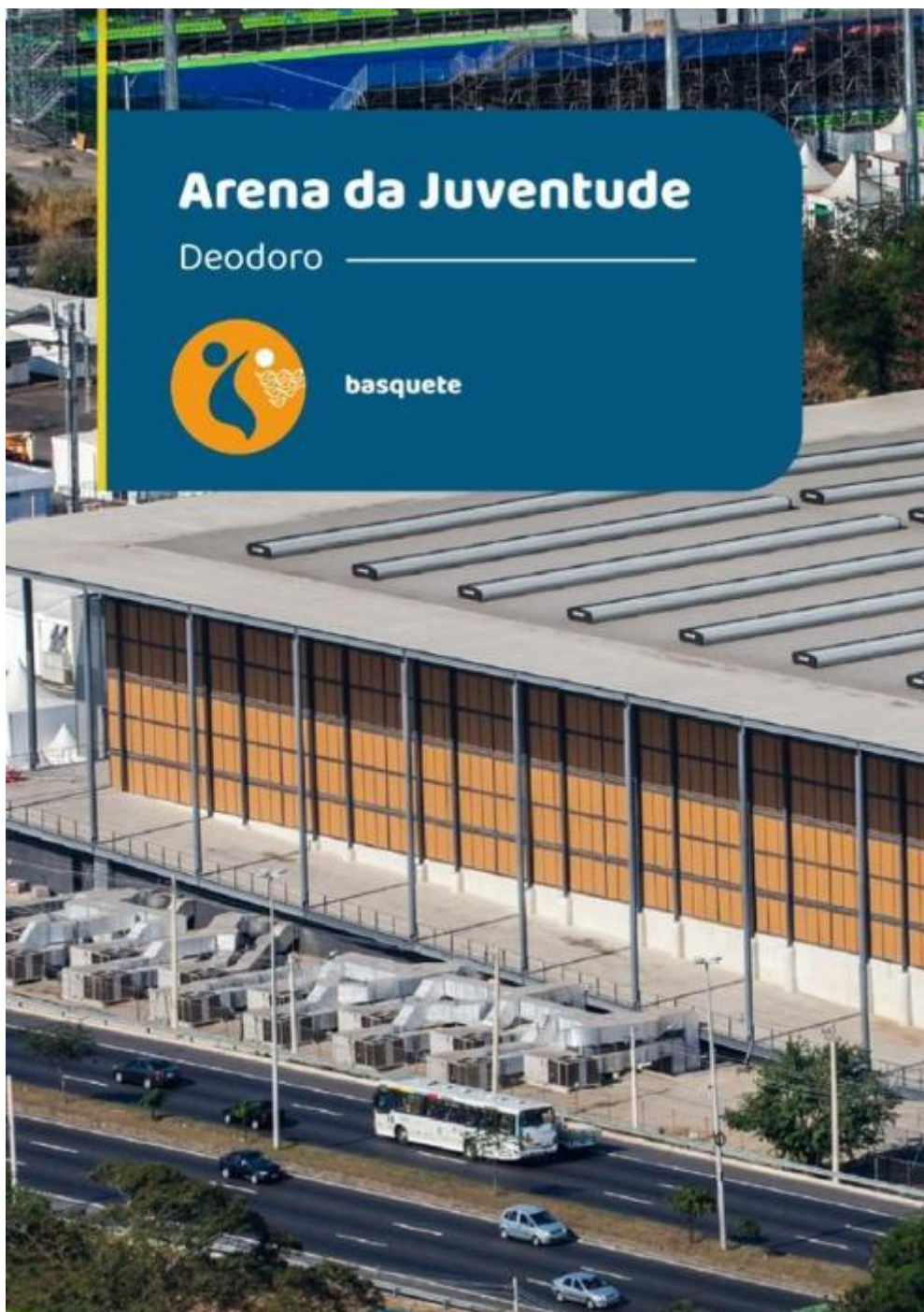



Confederação Brasileira do Desporto Escolar

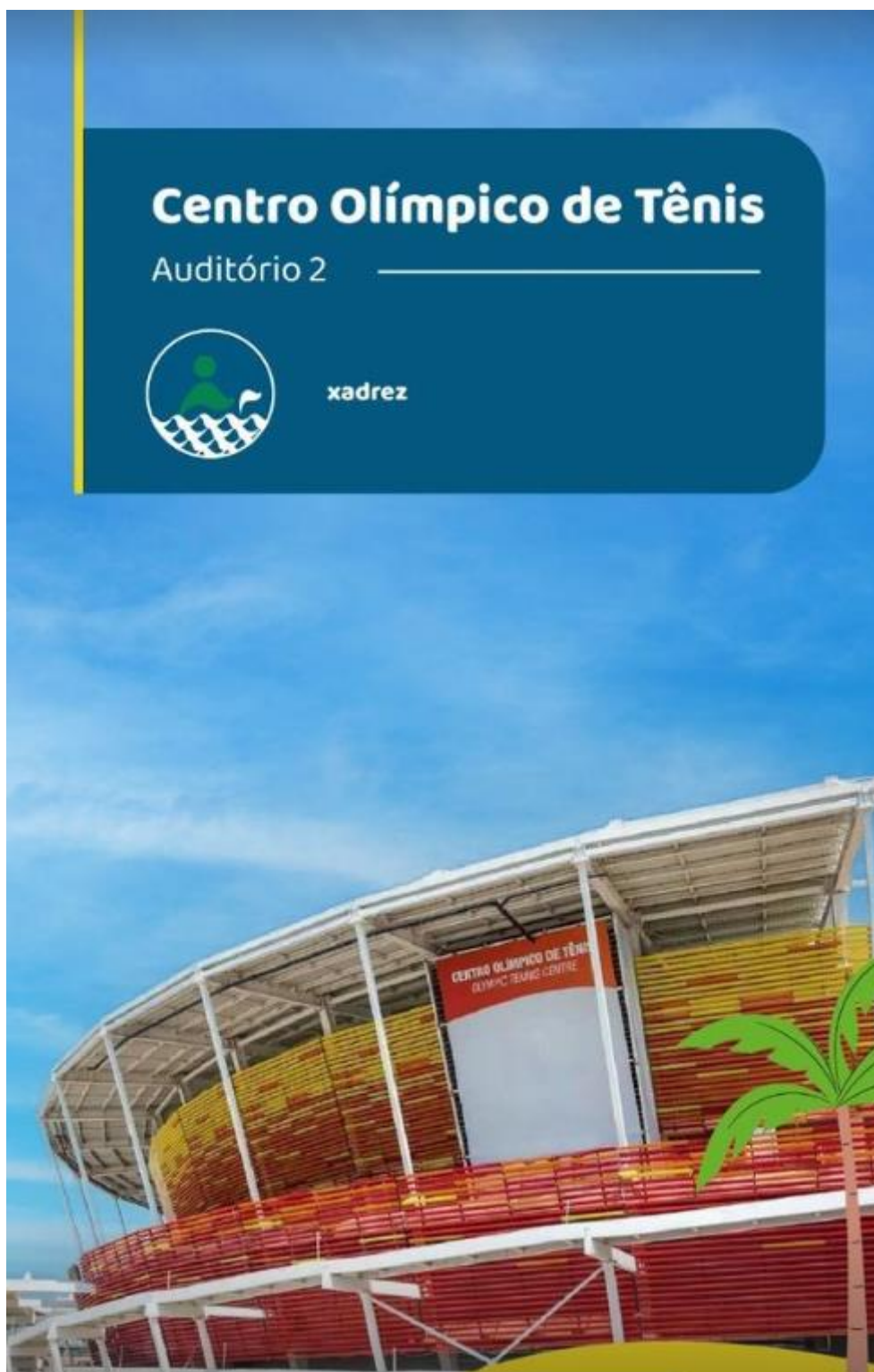



Confederação Brasileira do Desporto Escolar

Cerimônia de Abertura





Confederação Brasileira do Desporto Escolar





Confederação Brasileira do Desporto Escolar





Confederação Brasileira do Desporto Escolar

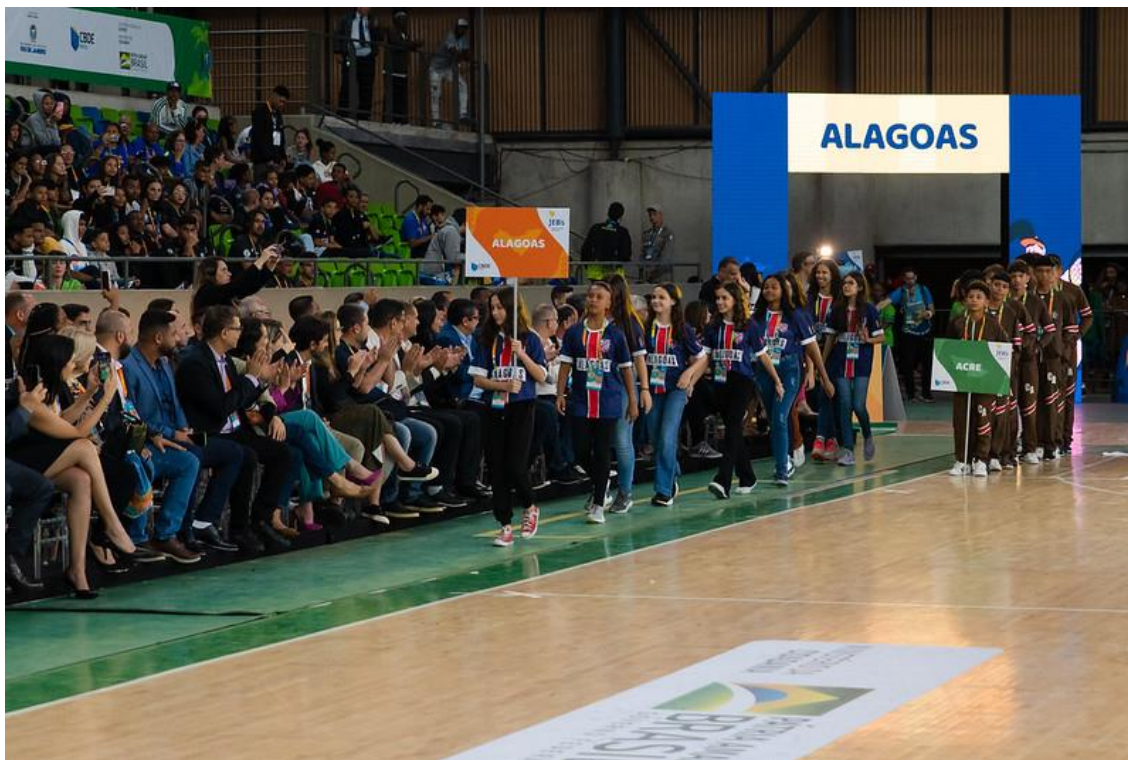



A N O S

Confederação Brasileira do Desporto Escolar





A N O S

Confederação Brasileira do Desporto Escolar





Confederação Brasileira do Desporto Escolar





A N O S

Confederação Brasileira do Desporto Escolar





Confederação Brasileira do Desporto Escolar



Modalidades

VÔLEI DE PRAIA





Confederação Brasileira do Desporto Escolar





A N O S

Confederação Brasileira do Desporto Escolar

ATLETISMO





A N O S

Confederação Brasileira do Desporto Escolar





Confederação Brasileira do Desporto Escolar





Confederação Brasileira do Desporto Escolar

BASQUETE





A N O S

Confederação Brasileira do Desporto Escolar

FUTSAL





A N O S

Confederação Brasileira do Desporto Escolar

TÊNIS DE MESA





Confederação Brasileira do Desporto Escolar

BADMINTON





A N O S

Confederação Brasileira do Desporto Escolar

HANDEBOL





A N O S

Confederação Brasileira do Desporto Escolar

NATAÇÃO





Confederação Brasileira do Desporto Escolar



CICLISMO





Confederação Brasileira do Desporto Escolar



TAEKWONDO





A N O S

Confederação Brasileira do Desporto Escolar



JUDÔ





A N O S

Confederação Brasileira do Desporto Escolar





A N O S

Confederação Brasileira do Desporto Escolar

VÔLEI DE QUADRA





A N O S

Confederação Brasileira do Desporto Escolar



KARATÊ





A N O S

Confederação Brasileira do Desporto Escolar



GINÁSTICA RÍTMICA





A N O S

Confederação Brasileira do Desporto Escolar





A N O S

Confederação Brasileira do Desporto Escolar





Confederação Brasileira do Desporto Escolar

GINÁSTICA ARTÍSTICA





A N O S

Confederação Brasileira do Desporto Escolar





A N O S

Confederação Brasileira do Desporto Escolar

WRESTLING (Luta Greco-Romana/Luta Livre)





Confederação Brasileira do Desporto Escolar

XADREZ





Confederação Brasileira do Desporto Escolar

INTEREÇÃO ENTRE OS ALUNOS/ATLETAS





Confederação Brasileira do Desporto Escolar





Confederação Brasileira do Desporto Escolar





Confederação Brasileira do Desporto Escolar





Confederação Brasileira do Desporto Escolar





A N O S

Confederação Brasileira do Desporto Escolar





Confederação Brasileira do Desporto Escolar

Execução Financeira

O Projeto JEB's Alimentação foi executado de acordo com o período previsto. O início da sua execução financeira foi em outubro de 2022. Após assinatura do Termo de Compromisso.

Na execução financeira efetiva, foram realizadas cotações prévias através de pregão eletrônico para a contratação dos serviços necessários, sempre respeitando as determinações da lei.

Pontos Positivos e Negativos

Pontos Positivos

- Participação de delegações de todos os estados do Brasil;
- Grande participação de atletas do sexo feminino, contribuindo para a igualdade de gênero;
- Participação de grandes ex-atletas do esporte brasileiro como embaixadores dos jogos;
- Grande encontro e interação entre as diferentes culturas do Brasil;
- Centro de convivência com diversas palestras e atividades interativas;
- Visibilidade aos atletas através de confederações e comitês esportivos presentes no evento;
- Uso do espaço Olímpico do Brasil como palco dos jogos e partidas do JEB's 2022.
- Cumprimento de todas as metas pactuadas.

Pontos Negativos

- Devido ao grande número de jogos e modalidades, durante a fase classificatórias, ocorreram pequenos atrasos na divulgação dos horários e programação das competições;
- Número de beneficiários abaixo do planejado.

Conclusão

Na perspectiva da política pública de promoção do desporto escolar, com o apoio do antigo Ministério da Cidadania, por meio de recursos aportados pela Lei de Incentivo ao Esporte, através da execução do projeto "JEB's II – Alimentação" foi possível proporcionar o fortalecimento do Sistema Brasileiro de Desporto, através de condições ideais e necessárias para execução de ações conjuntas como o Jogos Escolares Brasileiros, as



Confederação Brasileira do Desporto Escolar

quais tornam-se cada vez mais transparentes e inclusivos promovendo cada vez mais a continuidade dessas ações para a sociedade brasileira.

É inquestionável a importância da Lei de Incentivo ao Esporte para o desenvolvimento do desporto nacional. As informações que foram apresentadas neste relatório revelam a preocupação do JEB's com o esporte brasileiro, onde através do projeto pode-se fornecer aos jovens alunos a oportunidade de competir representando seu estado em busca do sonho de se tornarem atletas profissionais, sem contar de forma indireta, o desenvolvimento social e a formação de cidadãos que vem sendo proporcionado pelo evento.

Pretendemos que este incentivo seja reconhecido como vital para o esporte nacional e em particular para os nossos alunos atletas, que tem nesta, sua mais importante oportunidade de crescimento pessoal e profissional.

Brasília, 10 de maio de 2023.

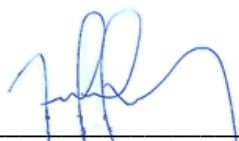

ANTONIO HORA FILHO
Presidente da CBDE